

IBI - Bucha Isolante Natural**1. Descrição**

As buchas Isolantes série IBI são produzidas em Poliamida (nylon 6.6) e utilizadas principalmente para isolar a carcaça dos semicondutores do parafuso.

2. Principais Aplicações

Isolamento dos semicondutores e como passa fio em filtros de ruído de alto falantes.

3. Características

- Material.....Nylon 6.6
- Temperatura de Trabalho Máxima.....180°C
- Cor.....Natural
- Rigidez Dielétrica.....27 Kv/mm
- Rigidez Mecânica.....785 kgf/cm²
- Tolerância Geral.....± 0,10 mm
- Tolerância das cotas C e E.....± 0,05 mm

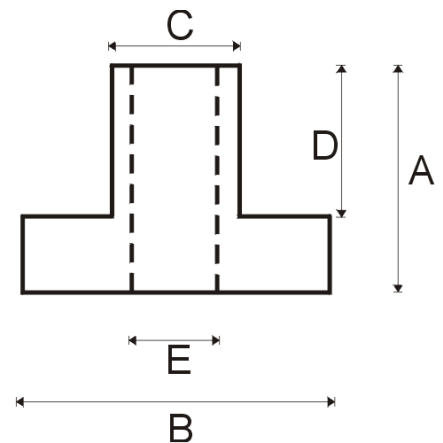
**Medidas em mm:**

	A	B	C	D	E
IBI 2200	3,80	6,40	3,20	2,90	2,50
IBI 0030	4,00	8,00	4,00	3,00	3,20
IBI 0010	2,50	5,80	3,60	1,20	2,50

4. Transporte e Armazenagem

O material deve ser armazenado em local seco e protegido contra pó.

5. Embalagem

Pacotes com 1.000 peças.

Conjuntos com parafusos e porcas disponíveis mediante consulta.

6. Manuseio e Método de Aplicação

Não aplicável.

Observações:

As informações e dados contidos neste boletim correspondem aos nossos conhecimentos atuais coligidos por pessoal técnico capacitado e confiável. Devem ser tomados como orientação e não como especificação garantida. Em qualquer caso de uso, o cliente deverá testar o desempenho contando com informações que possamos fornecer. Indicações de uso não são sugestões para se infringir patente ou legislação. Uma vez que não temos controle sobre o uso por terceiros, nossa responsabilidade se limita apenas ao nosso produto.